

Visitas Culturales

Como parte del viaje, el itinerario del programa contempló diversas visitas a los lugares más emblemáticos de Beijing y Shanghai. Las visitas que se realizaron fueron las siguientes:

Plaza de Tiananmen

La primer visita cultural fue a la Plaza de Tiananmen, un lugar que es considerado como el símbolo de la nueva China. Esta explanada es la más grande del mundo y su significado es "Plaza de la Puerta de la Paz Celestial".

Con su construcción se pretendió crear una gran explanada en la que se pudieran desarrollar actos masivos de adhesión política, cuya tradición era inexistente en China. Hoy en día se sigue utilizando para celebraciones o actividades políticas que permitan la asistencia de miles de personas.

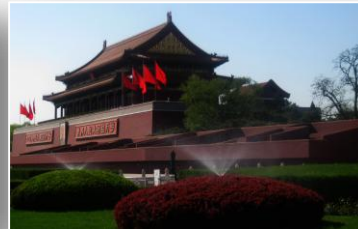

La Ciudad Prohibida

Este lugar también conocido como el Palacio Imperial, fue el recinto de diversos emperadores, especialmente durante las dinastías Ming y Qing, así como sede del gobierno chino hasta 1911.

La Ciudad Prohibida es un vasto complejo de habitaciones, templos y salones, que se utilizó como residencia de los antiguos emperadores. Cuenta con un total de 9,999 cuartos, y está dividido en la zona norte y en la zona sur. La zona norte estaba dedicada a las ceremonias que

celebraba el emperador, así como para invitados distinguidos. La zona sur estaba dedicada únicamente a la residencia privada de los círculos selectos y cercanos al emperador.

Hoy en día la Ciudad Prohibida es una de las atracciones turísticas más famosas del mundo.



Cena de bienvenida en “Fangshan”

Con el fin de disfrutar y conocer un poco del arte culinario chino, los integrantes del grupo se deleitaron con una cena en un restaurante muy típico de China llamado “Fangshan”. Llamaron la atención del lugar tanto la decoración al clásico estilo oriental, así como la vestimenta de los meseros que atendían cada mesa. No podemos dejar de mencionar que la amplia gama de platillos, incluyendo el famoso pato pekinés, dieron un toque especial a la noche y fomentaron una gran convivencia entre todos los miembros del grupo.



Zona Olímpica

Estando en Beijing no podía faltar la visita a la zona olímpica que albergaron los Juegos Olímpicos en 2008. La visita al Estadio Nacional de Beijing o “Nido de Pájaro” así como al “Cubo de Agua” fueron un gran atractivo, que sin duda, permitieron recordar las grandes competencias y figuras que surgieron en dicho evento.



La Gran Muralla

Como parte del viaje no puede faltar la visita a la Gran Muralla en China. Esta edificación es una muestra más de la riqueza cultural de dicho país, no sólo por su impresionante arquitectura, sino por los antecedentes históricos que la respaldan.

La Gran Muralla es una antigua fortificación china construida para proteger el imperio de China desde el siglo III a. C. de los ataques de los nómadas *xiongnu* de Mongolia y Manchuria. En esta ocasión los integrantes del grupo visitaron la zona de Badaling, una de las áreas más famosas y turísticas de toda la edificación. Localizada a 60 kilómetros de la ciudad de Beijing y a lo ancho de sus caminos podían pasar 5 caballos o bien 10 personas.

Esta experiencia resultó gratificante para todo el grupo ya que este lugar representa una gran importancia para la historia de China.

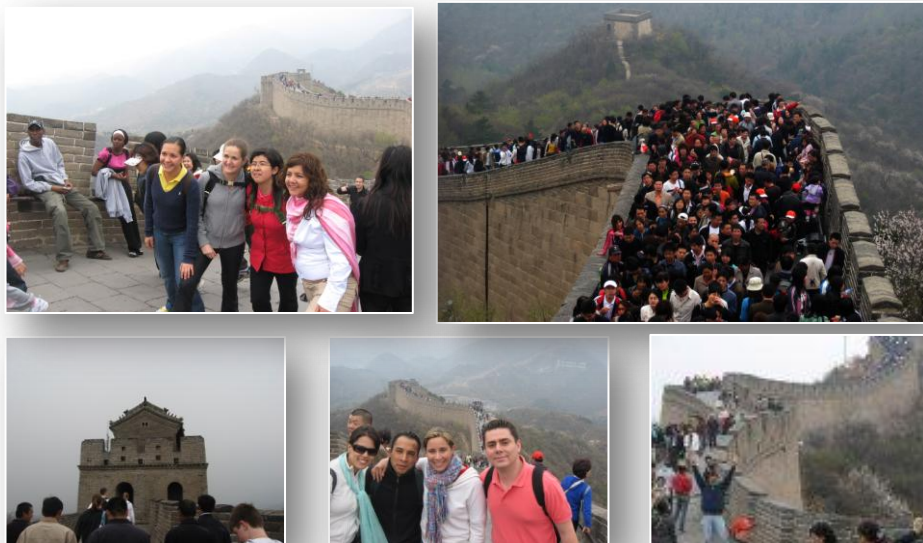

El Palacio de Verano

Impresionante por sus bellezas naturales, el Palacio de Verano, también conocido como Jardín imperial de Pekín, está localizado a orillas del lago Kunming.

Fue devastado durante la Segunda Guerra del Opio, y restaurado por la emperatriz Cixi en el año de 1899. Dicha emperatriz lo usó como su residencia. Posteriormente fue la sede del Gobierno hasta 1908.

Este jardín era utilizado por los emperadores y gustaba por los bellos jardines, amplios corredores y vistas al lago que hace de este lugar una gran atracción.



Jade Buddha Temple

Uno de los templos más visitado en China es el Templo del Buda de Jade. Con un estilo clásico de la Dinastía Song, este lugar tiene una arquitectura fascinante por su combinación de colores, estatuas de oro, inciensos, etc. Cuenta con varios salones en donde se pueden observar estatuas de Buda de un tamaño impresionante. Aunque actualmente no es un recinto religioso tan concurrido, sino más bien es un atractivo turístico, todavía se puede observar a algunos fieles practicando los ritos hacia Buda.



YuYuan Gardens

Ya estando en Shangai, la primer visita fue a los Yuyan Gardens. Este lugar ocupa dos hectáreas y se pueden observar elementos clásicos de la jardinería China. Es una combinación impresionante entre pabellones y estanques.



El Bund

Uno de los principales atractivos turísticos hoy en día, es la zona del malecón de Shangai, conocida como *Bund*. A lo largo del Río Huan Pu, se puede observar una zona arquitectónica que impresiona en formas, alturas y diseños.

Esta zona es considerada como el símbolo que identifica a Shanghai para el resto del mundo. A pesar de contar con una gran variedad de edificios coloniales, el Bund se ha vuelto el centro financiero internacional de China, así como el centro turístico principal de Shanghai.

A pesar de la lluvia, los integrantes del grupo no dejaron pasar la oportunidad de tomarse algunas fotografías, aprovechando la gran vista.

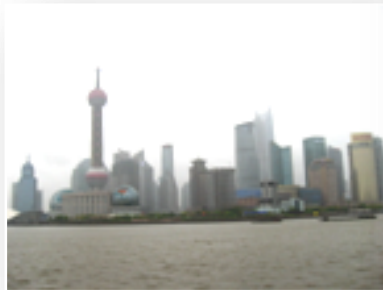

Shanghai Acrobatic Show

Con el fin de vivir un poco de los espectáculos chinos, algunos integrantes del grupo tuvieron la oportunidad de ir a un evento nocturno de acrobacias. El presenciar el Shanghai Acrobatic Show, que equivale a un "Solei Circus", fue un valor agregado en el viaje, para aquellos que disfrutaban de este tipo de espectáculos.



Zhu Jia Jiao (traditional Water Village)

Construido hace aproximadamente 1,700 años, esta última visita a la villa de Zhu Jia Jiao resultó impresionante. Los que asistieron al lugar tuvieron la oportunidad de conocer un

poblado pequeño de la provincia en China, así como de tener un paseo por “canoa” durante el cual se puede disfrutar del pintoresco pueblo.

En el lugar se encuentran infinidad de lugares para comprar artesanías típicas chinas, así como comida tradicional del lugar.

